



# TRENDRAPPORT

Leiestreek 2020 – 2021



## Inhoudsopgave

Inhoudsopgave .....	2
OVERZICHT TRENDS.....	3
27 gemeenten in de Leiestreek .....	4
Toerisme en recreatie kerncijfers 2020 – 2021 .....	4
Logiesaanbod 2020 – 2021 .....	5
Commercieel verblijfstoerisme – logiesvorm 2020 – 2021.....	6
Commercieel verblijfstoerisme – herkomst 2020 – 2021.....	7
AANBOD .....	8
Capaciteit in de Leiestreek .....	9
Hotels .....	10
B&B's.....	11
Kamergelateerd logies .....	12
Jeugdlogies.....	12
Kampeerbedrijven .....	13
Huurvakantiewoningen .....	13
Musea en attracties.....	14
Trend in gemeenten.....	15
VRAAG.....	17
Logiesvorm.....	18
Herkomst commercieel verblijfstoerisme .....	19
Doel commercieel verblijfstoerisme .....	20
Spreiding commercieel verblijfstoerisme .....	21
Verblijfstoeristen per logiesvorm – detail naar herkomst .....	22
Verblijfstoeristen per herkomst – detail naar logiesvorm .....	24
Bruto kamerbezettingsgraad .....	27
Bezoekers aan musea en attracties .....	28
Recreatieve fietsers op het fietsnetwerk.....	28
Aankomsten commercieel verblijfstoerisme per gemeente .....	29
Overnachtingen commercieel verblijfstoerisme per gemeente.....	30





# OVERZICHT TRENDS

Leiestreek 2020 – 2021



## 27 gemeenten in de Leiestreek

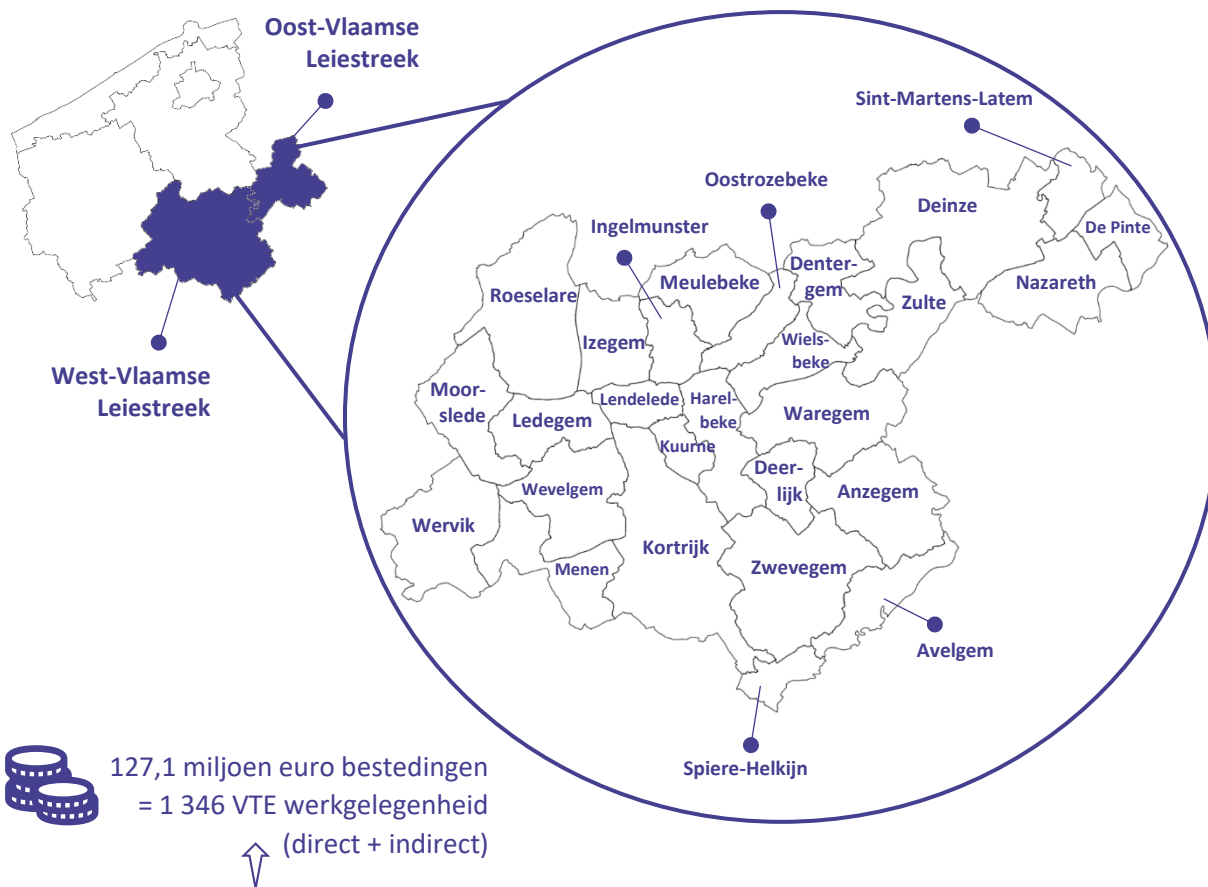

## Toerisme en recreatie kerncijfers 2020 – 2021

	6 787 bedden	↓	-1,1% t.o.v. 2020
	197 600 aankomsten	↑	+50,3% t.o.v. 2020
	414 200 overnachtingen	↑	+37,3% t.o.v. 2020
	3,1 miljoen dagtoeristen	↑	Geen evolutie (aangepaste methodologie*)
	2,0 miljoen recreatieve fietsers op het fietsnetwerk	↓	-23% t.o.v. 2020

\* Voor de raming van het aantal dagtoeristen werd o.m. gebruik gemaakt van het 'Onderzoek naar het dagtoeristisch gedrag van Belgen in 2021-2022', uitgevoerd door Westtoer.

## Logiesaanbod 2020 – 2021

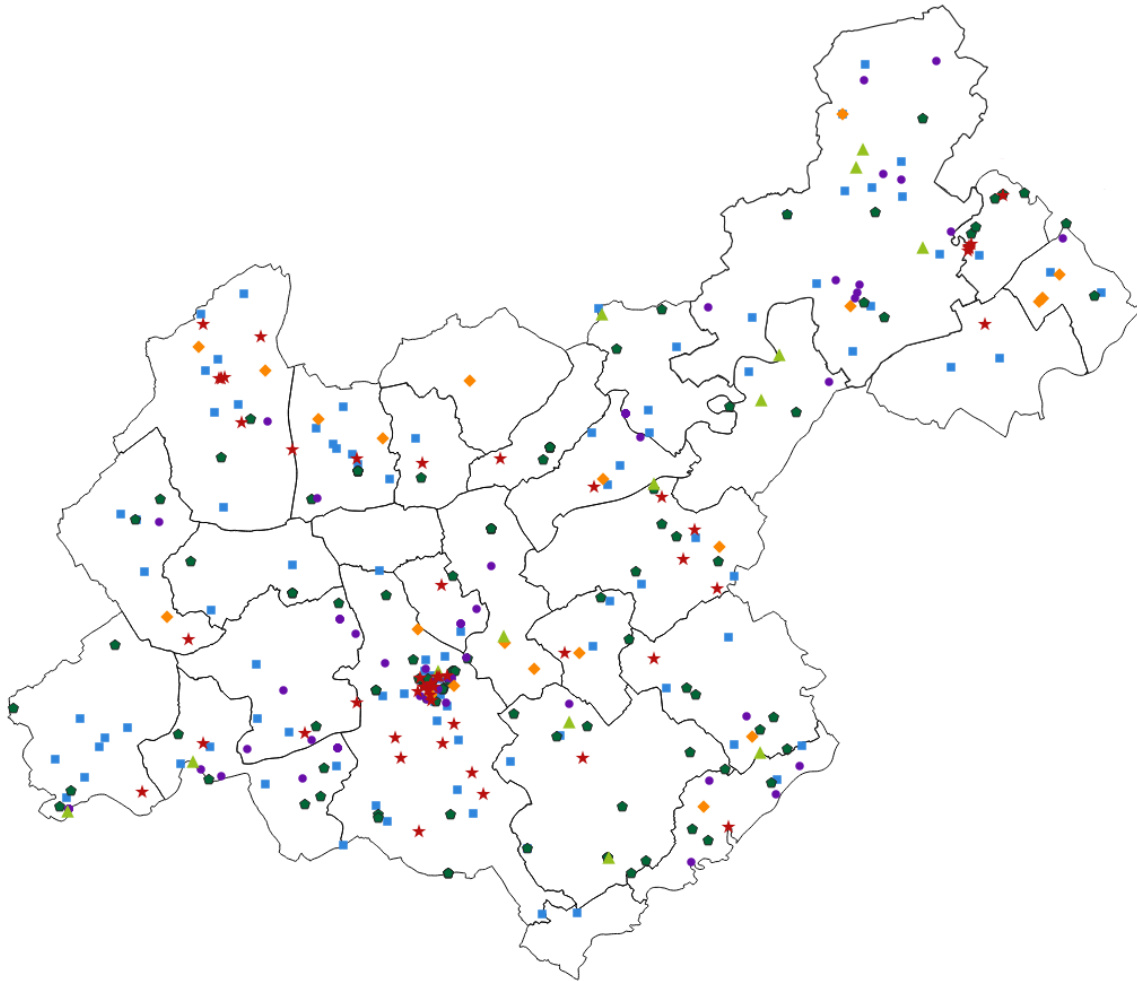

★	52 hotels (-2 t.o.v. 2020)	2 624 bedden (-1,2% t.o.v. 2020)
■	95 B&B's (-1 t.o.v. 2020)	656 bedden (+2% t.o.v. 2020)
⬠	87 uitbaters vakantiewoningen (+18 t.o.v. 2020)	728 bedden (+16,7% t.o.v. 2020)
◇	22 jeugdlogies (-2 t.o.v. 2020)	1 434 bedden (-5,8% t.o.v. 2020)
▲	14 kampeerbedrijven (+3 t.o.v. 2020)	889 bedden (+15% t.o.v. 2020)
●	56 kamergerelateerd logies (+8 t.o.v. 2020) (incl. vakantiecentra)	456 bedden (-28% t.o.v. 2020)

## Commercieel verblijfstoerisme – logiesvorm 2020 – 2021

**197 559 aankomsten**

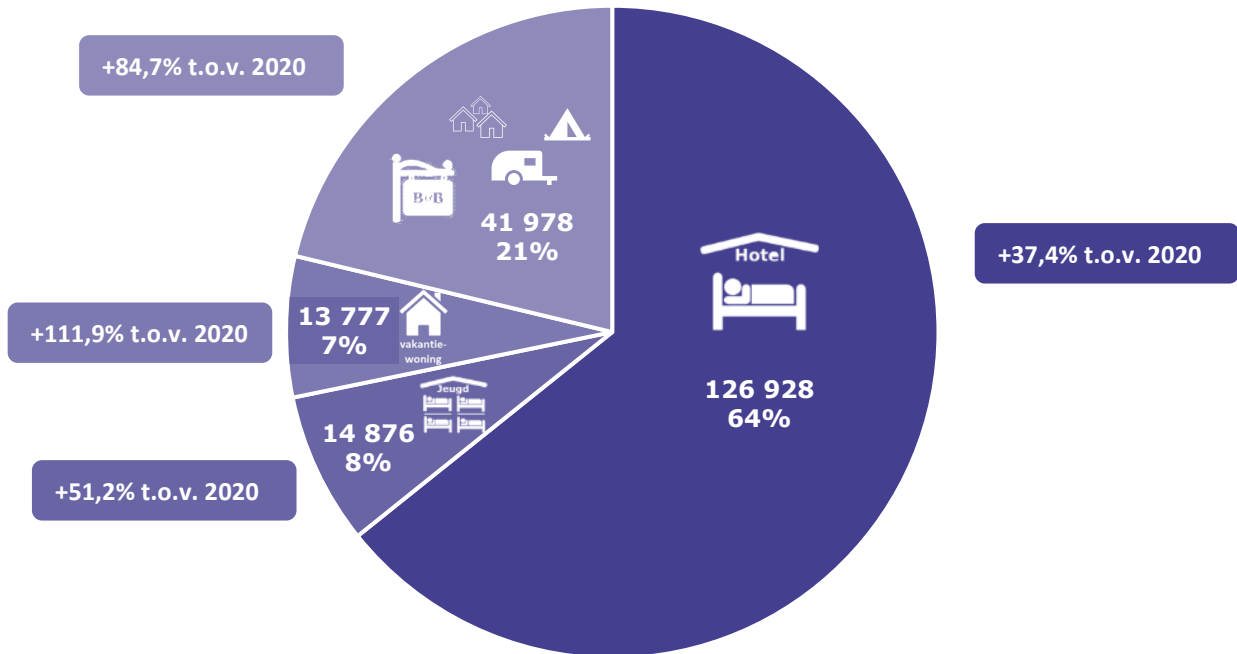

**414 164 overnachtingen**

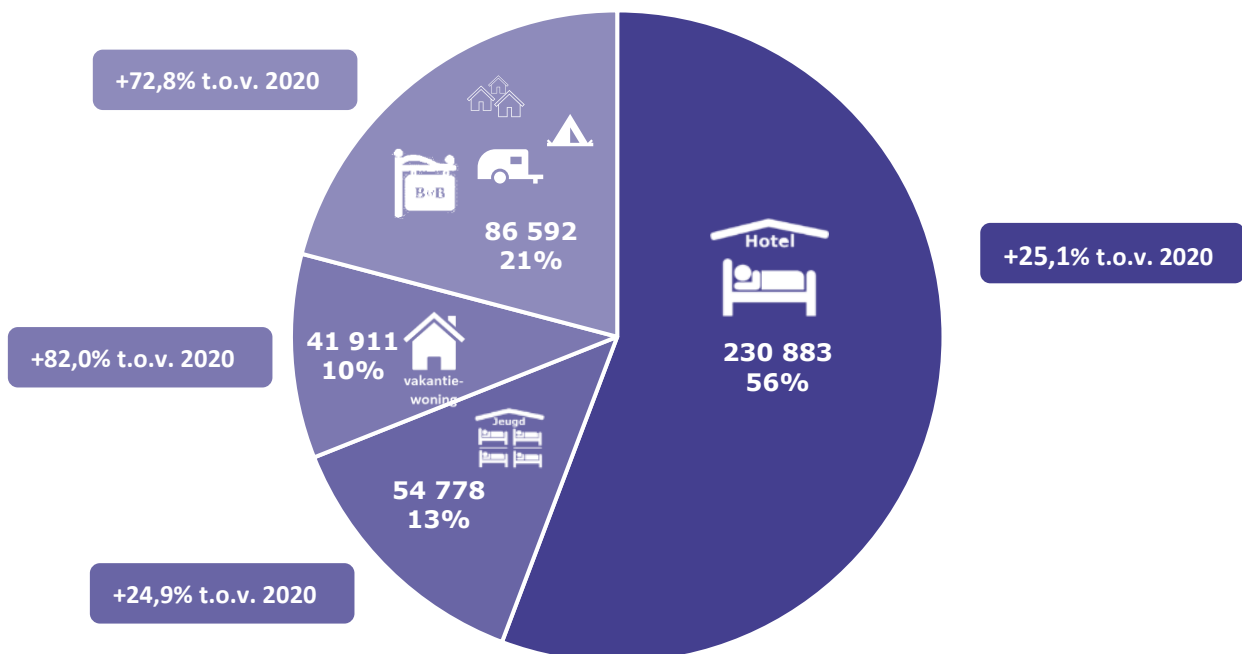

**Gemiddelde verblijfsduur = 2,1 nachten**

## Commercieel verblijfstoerisme – herkomst 2020 – 2021

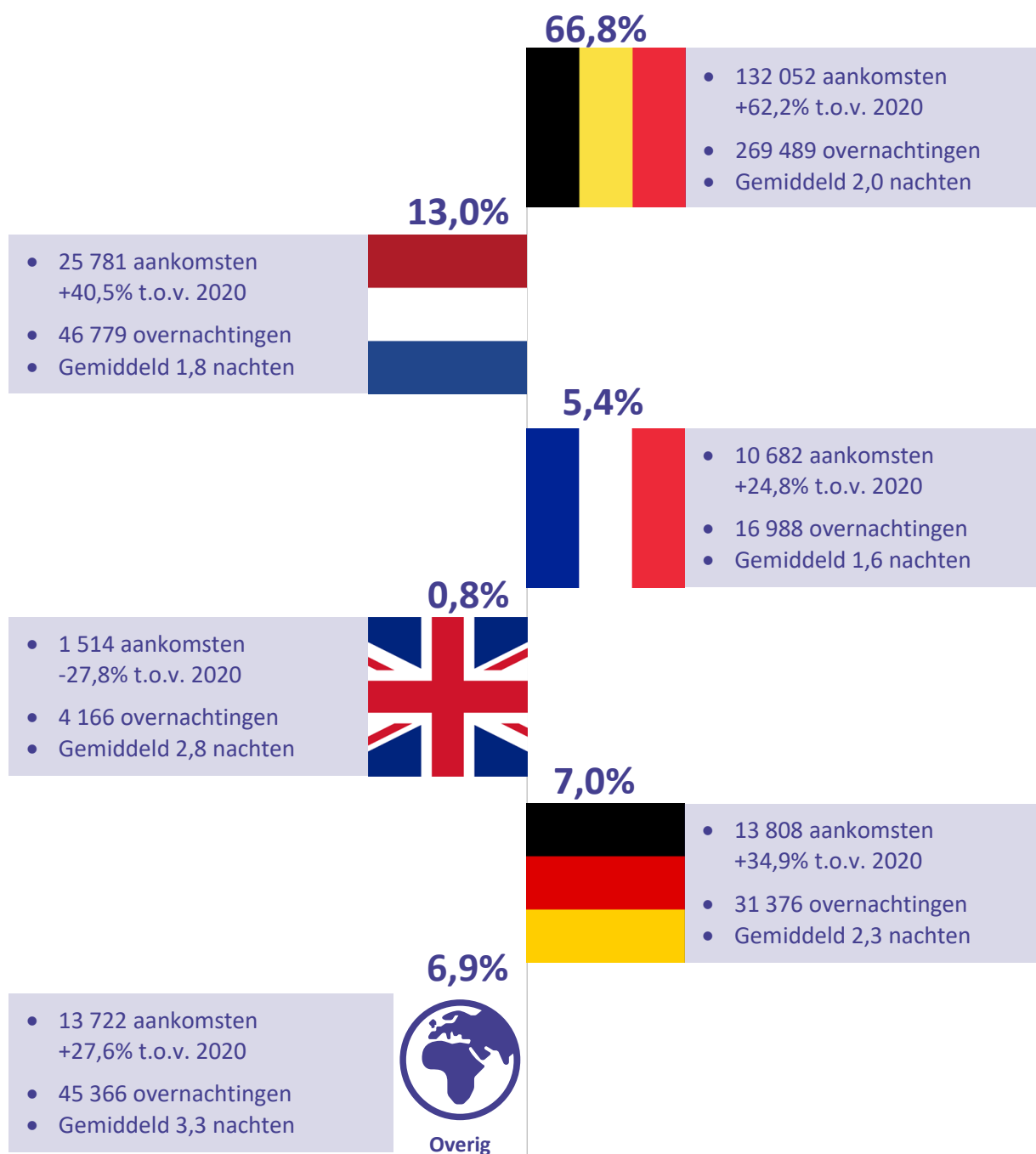





# AANBOD

Leiestreek 2020 – 2021





## Capaciteit in de Leiestreek

### Uitbatingen

Logiesvorm	2015	2019	2020	2021	In % 2021	2020 – 2021	% t.o.v. 2020
Hotels	60	57	54	52	16,0	- 2	- 3,7
B&B's	79	96	96	95	29,1	- 1	- 1,0
Uitbaters vakantiewoningen	29	52	69	87	26,7	+ 18	+ 26,1
Jeugdlogies	24	24	24	22	6,7	- 2	- 8,3
Vakantiecentra	1	1	1	0	0,0	- 1	- 100,0
Kamergerelateerd logies	11	33	47	56	17,2	+ 9	+ 19,1
Kampeerbedrijven	6	8	11	14	4,3	+ 3	+ 27,3
<b>Uitbatingen</b>	<b>210</b>	<b>271</b>	<b>302</b>	<b>326</b>	<b>100,0</b>	<b>+ 24</b>	<b>+ 7,9</b>

### Eenheden

Logiesvorm	2015	2019	2020	2021	In % 2021	2020 – 2021	% t.o.v. 2020
Hotels	1 292	1 365	1 325	1 307	55,7	- 18	- 1,4
B&B's	221	274	282	285	12,1	+ 3	+ 1,1
Huurvakantiewoningen	41	77	92	108	4,6	+ 16	+ 17,4
Jeugdlogies	219	238	237	227	9,7	- 10	- 4,2
Vakantiecentra	65	65	65	0	0,0	- 65	- 100,0
Kamergerelateerd logies	77	91	158	172	7,3	+ 14	+ 8,9
Kampeerplaatsen	147	189	220	249	10,6	+ 29	+ 13,2
<b>Eenheden</b>	<b>2 062</b>	<b>2 299</b>	<b>2 379</b>	<b>2 348</b>	<b>100,0</b>	<b>- 31</b>	<b>- 1,3</b>

### Bedden

Logiesvorm	2015	2019	2020	2021	In % 2021	2020 – 2021	% t.o.v. 2020
Hotels	2 588	2 738	2 656	2 624	38,7	- 32	- 1,2
B&B's	502	641	643	656	9,7	+ 13	+ 2,0
Huurvakantiewoningen	197	508	624	728	10,7	+ 104	+ 16,7
Jeugdlogies	1 484	1 522	1 522	1 434	21,1	- 88	- 5,8
Vakantiecentra	193	193	193	0	0,0	- 193	- 100,0
Kamergerelateerd logies	164	240	444	456	6,7	+ 12	+ 2,7
Kortkampeerplaatsen (≤ 31 dagen)	372	482	586	697	10,3	+ 111	+ 18,9
Langetermijnkampeerplaatsen	192	192	192	192	2,8	+ 0	+ 0,0
<b>Bedden</b>	<b>5 692</b>	<b>6 516</b>	<b>6 860</b>	<b>6 787</b>	<b>100,0</b>	<b>- 73</b>	<b>- 1,1</b>

Bron: Westtoer, Toerisme Oost-Vlaanderen en Toerisme Vlaanderen

## Hotels

### Aantal uitbatingen naar classificatie

Classificatie	2015	2019	2020	2021	In % 2021	2020 – 2021	% t.o.v. 2020
Aangemeld	0	0	1	3	5,8	+ 2	+ 200,0
Vergund / erkend zonder class.	0	2	7	7	13,5	+ 0	+ 0,0
*	10	10	5	3	5,8	- 2	- 40,0
**	14	11	9	9	17,3	+ 0	+ 0,0
***	23	22	21	19	36,5	- 2	- 9,5
****	13	12	11	11	21,2	+ 0	+ 0,0
<b>Hoteluitbatingen</b>	<b>60</b>	<b>57</b>	<b>54</b>	<b>52</b>	<b>100,0</b>	<b>- 2</b>	<b>- 3,7</b>

### Aantal kamers naar classificatie

Classificatie	2015	2019	2020	2021	In % 2021	2020 – 2021	% t.o.v. 2020
Aangemeld	0	0	4	15	1,1	+ 11	+ 275,0
Vergund/erkend zonder class.	0	20	67	81	6,2	+ 14	+ 20,9
*	88	90	55	44	3,4	- 11	- 20,0
**	147	110	88	88	6,7	+ 0	+ 0,0
***	534	586	586	554	42,4	- 32	- 5,5
****	523	559	525	525	40,2	+ 0	+ 0,0
<b>Hotelkamers</b>	<b>1 292</b>	<b>1 365</b>	<b>1 325</b>	<b>1 307</b>	<b>100,0</b>	<b>- 18</b>	<b>- 1,4</b>

### Aantal uitbatingen naar grootte

Grootte	2015	2019	2020	2021	In % 2021	2020 – 2021	% t.o.v. 2020
1 – 15 kamers	35	32	30	28	53,8	- 2	- 6,7
16 – 50 kamers	19	18	17	17	32,7	+ 0	+ 0,0
51 – 100 kamers	6	6	6	6	11,5	+ 0	+ 0,0
>100 kamers	0	1	1	1	1,9	+ 0	+ 0,0
<b>Hoteluitbatingen</b>	<b>60</b>	<b>57</b>	<b>54</b>	<b>52</b>	<b>100,0</b>	<b>- 2</b>	<b>- 3,7</b>

## Aantal kamers naar grootte

Grootte	2015	2019	2020	2021	In % 2021	2020 – 2021	% t.o.v. 2020
1 – 15 kamers	308	278	253	235	18,0	- 18	- 7,1
16 – 50 kamers	513	478	463	463	35,4	+ 0	+ 0,0
51 – 100 kamers	471	456	456	456	34,9	+ 0	+ 0,0
>100 kamers	0	153	153	153	11,7	+ 0	+ 0,0
Hotelkamers	1 292	1 365	1 325	1 307	100,0	- 18	- 1,4
Gemiddeld aantal kamers per hotel	21,5	23,9	24,5	25,1	-	-	-

Bron: Westtoer, Toerisme Oost-Vlaanderen en Toerisme Vlaanderen

## B&B's

### Aantal uitbatingen naar classificatie

Classificatie	2015	2019	2020	2021	In % 2021	2020 – 2021	% t.o.v. 2020
Aangemeld	35	48	51	51	53,7	+ 0	+ 0,0
*	6	2	2	1	1,1	- 1	+ 0,0
**	6	5	4	2	2,1	- 2	- 50,0
***	19	20	21	19	20,0	- 2	- 9,5
****	8	16	15	20	21,1	+ 5	+ 33,3
*****	0	1	0	0	0,0	+ 0	+ 0,0
Buiten logiesdecreet	5	4	3	2	2,1	- 1	- 33,3
B&B uitbatingen	79	96	96	95	100,0	- 1	- 1,0

### Aantal kamers naar classificatie

Classificatie	2015	2019	2020	2021	In % 2021	2020 – 2021	% t.o.v. 2020
Aangemeld	60	87	106	120	42,1	+ 14	+ 13,2
*	17	6	6	2	0,7	- 4	+ 0,0
**	30	21	17	11	3,9	- 6	- 35,3
***	59	73	77	67	23,5	- 10	- 13,0
****	38	74	67	80	28,1	+ 13	+ 19,4
*****	0	3	0	0	0,0	+ 0	+ 0,0
Buiten logiesdecreet	17	10	9	5	1,8	- 4	- 44,4
B&B kamers	221	274	282	285	100,0	+ 3	+ 1,1

Bron: Westtoer, Toerisme Oost-Vlaanderen en Toerisme Vlaanderen



## Kamergerelateerd logies

### Aantal uitbatingen naar grootte

Grootte	2015	2019	2020	2021	In % 2021	2020 – 2021	% t.o.v. 2020
1 – 15 kamers	9	32	46	55	98,2	+ 9	+ 19,6
16 – 50 kamers	2	1	1	1	1,8	+ 0	+ 0,0
51 – 100 kamers	0	0	0	0	0,0	+ 0	-
>100 kamers	0	0	0	0	0,0	+ 0	-
<b>Kamergerelateerd logies</b>	<b>11</b>	<b>33</b>	<b>47</b>	<b>56</b>	<b>100,0</b>	<b>+ 9</b>	<b>+ 19,1</b>

### Aantal kamers naar grootte

Grootte	2015	2019	2020	2021	In % 2021	2020 – 2021	% t.o.v. 2020
1 – 15 kamers	30	72	139	153	89,0	+ 14	+ 10,1
16 – 50 kamers	47	19	19	19	11,0	+ 0	+ 0,0
51 – 100 kamers	0	0	0	0	0,0	+ 0	-
>100 kamers	0	0	0	0	0,0	+ 0	-
<b>Kamergerelateerd logies kamers</b>	<b>77</b>	<b>91</b>	<b>158</b>	<b>172</b>	<b>100,0</b>	<b>+ 14</b>	<b>+ 8,9</b>
<b>Gemiddelde grootte kamergerelateerd logies</b>	<b>7,0</b>	<b>2,8</b>	<b>3,4</b>	<b>3,4</b>	<b>-</b>	<b>-</b>	<b>-</b>

Bron: Westtoer, Toerisme Oost-Vlaanderen en Toerisme Vlaanderen

## Jeugdlogies

Jeugdlogies	2015	2019	2020	2021	In % 2021	2020 – 2021	% t.o.v. 2020
Uitbatingen	24	24	24	22	-	- 2	- 8,3
Kamers / slaapzalen	219	238	237	227	-	- 10	- 4,2
Bedden	1 484	1 522	1 522	1 434	-	- 88	- 5,8

Bron: Westtoer, Toerisme Oost-Vlaanderen en Toerisme Vlaanderen

## Kampeerbedrijven

### Uitbatingen

Type kampeerbedrijf	2015	2019	2020	2021	In % 2021	2020 – 2021	% t.o.v. 2020
Campings	1	3	4	5	35,7	+ 1	+ 25,0
Camperterreinen	5	5	7	7	50,0	+ 0	+ 0,0
Terreingerelateerd logies	0	0	0	2	14,3	+ 2	-
<b>Uitbatingen</b>	<b>6</b>	<b>8</b>	<b>11</b>	<b>14</b>	<b>100,0</b>	<b>+ 3</b>	<b>+ 27,3</b>

### Kampeerplaatsen

Type plaats	2015	2019	2020	2021	In % 2021	2020 – 2021	% t.o.v. 2020
Kortkampeerplaatsen (≤ 31 dagen)	99	141	172	201	80,7	+ 29	+ 16,9
Langtermijnkampeerplaatsen (> 31 dagen)	48	48	48	48	19,3	+ 0	+ 0,0
<b>Kampeerplaatsen</b>	<b>147</b>	<b>189</b>	<b>220</b>	<b>249</b>	<b>100,0</b>	<b>+ 29</b>	<b>+ 13,2</b>

Bron: Westtoer, Toerisme Oost-Vlaanderen en Toerisme Vlaanderen

## Huurvakantiewoningen

### Uitbatingen

Huurvakantiewoningen	2015	2019	2020	2021	In % 2021	2020 – 2021	% t.o.v. 2020
<b>Uitbatingen</b>	<b>29</b>	<b>52</b>	<b>69</b>	<b>87</b>	<b>-</b>	<b>+ 18</b>	<b>+ 26,1</b>

### Woningen

Grootte	2015	2019	2020	2021	In % 2021	2020 – 2021	% t.o.v. 2020
≤ 10 bedden	40	66	78	92	85,2	+ 14	+ 17,9
11 – 20 bedden	1	9	12	13	12,0	+ 1	+ 8,3
> 20 bedden	0	2	2	3	2,8	+ 1	+ 50,0
<b>Woningen</b>	<b>41</b>	<b>77</b>	<b>92</b>	<b>108</b>	<b>100,0</b>	<b>+ 16</b>	<b>+ 17,4</b>
Gemiddeld aantal bedden per woning	4,8	6,6	6,8	6,8	-	-	-

Bron: Westtoer, Toerisme Oost-Vlaanderen en Toerisme Vlaanderen

## Musea en attracties

Type	2015	2019	2020	2021	In % 2021	2020 – 2021	% t.o.v. 2020
Attractieparken / rondvaarten	0	0	0	0	0,0	+0	-
Wetenschap / natuur	1	1	1	1	5,9	+0	+0,0
Kunsten	4	5	5	5	29,4	+0	+0,0
Historisch	3	3	3	3	17,6	+0	+0,0
Ambachtelijk	7	8	8	8	47,1	+0	+0,0
Musea en attracties	15	17	17	17	100,0	+0	+0,0

Bron: Westtoer en Bezoekersbarometer Toerisme Vlaanderen

Volgende attracties en musea werden opgenomen:

**Oost-Vlaanderen:** Kasteel Ooidonk, Museum Dhondt-Dhaenens, Museum van Deinze en de Leiestreek, Roger Raveelmuseum, Museum Gevaert-Minne, Museum Gust De Smet (in 2015 tijdelijk gesloten voor renovatie), Tuinen Ooidonk.

**West-Vlaanderen:** Brouwerij Rodenbach, Kortrijk 1302, Museum Eperon d'Or (open sinds maart 2016 met de collecties van het vroegere Borstelmuseum en het vroegere Schoeiselmuseum), Nationaal Tabaksmuseum, Provinciaal museum Stijn Streuvels 'Het Lijsternest', Texture, KOERS - museum van de wielersport (vroegere Wielermuseum, in 2015 tijdelijk gesloten voor renovatie), André Demetshuis, Jukeboxmuseum (gesloten eind juni 2017), Museum Stoom en Stroom, Stadsmuseum 't Schippershof.



## Trend in gemeenten

### Uitbatingen

Gemeenten	2015	2019	2020	2021	In % 2021	2020 – 2021	% t.o.v. 2020
Anzegem	3	9	12	12	3,7	+ 0	+ 0,0
Avelgem	7	10	11	12	3,7	+ 1	+ 9,1
Deerlijk	2	4	5	6	1,8	+ 1	+ 20,0
Dentergem	3	3	4	8	2,5	+ 4	+ 100,0
Harelbeke	3	9	7	8	2,5	+ 1	+ 14,3
Ingelmunster	3	2	4	3	0,9	- 1	- 25,0
Izegem	10	10	11	13	4,0	+ 2	+ 18,2
Kortrijk	50	62	70	79	24,2	+ 9	+ 12,9
Kuurne	2	1	3	5	1,5	+ 2	+ 66,7
Ledegem	0	2	3	4	1,2	+ 1	+ 33,3
Lendelede	2	1	1	0	0,0	- 1	- 100,0
Menen	7	14	15	16	4,9	+ 1	+ 6,7
Meulebeke	2	2	1	1	0,3	+ 0	+ 0,0
Moorslede	6	7	8	8	2,5	+ 0	+ 0,0
Oostrozebeke	1	3	3	3	0,9	+ 0	+ 0,0
Roeselare	24	25	24	20	6,1	- 4	- 16,7
Spiere-Helkijn	1	1	1	1	0,3	+ 0	+ 0,0
Waregem	12	15	15	14	4,3	- 1	- 6,7
Wervik	10	13	14	14	4,3	+ 0	+ 0,0
Wevelgem	13	12	13	12	3,7	- 1	- 7,7
Wielsbeke	6	5	6	6	1,8	+ 0	+ 0,0
Zwevegem	8	11	14	16	4,9	+ 2	+ 14,3
Deinze	14	28	34	37	11,3	+ 3	+ 8,8
De Pinte	5	5	7	7	2,1	+ 0	+ 0,0
Nazareth	2	5	4	3	0,9	- 1	- 25,0
Sint-Martens-Latem	11	10	9	12	3,7	+ 3	+ 33,3
Zulte	3	2	3	6	1,8	+ 3	+ 100,0
<b>Uitbatingen</b>	<b>210</b>	<b>271</b>	<b>302</b>	<b>326</b>	<b>100,0</b>	<b>+ 24</b>	<b>+ 7,9</b>

Bron: Westtoer, Toerisme Oost-Vlaanderen en Toerisme Vlaanderen



## Bedden

Gemeenten	2015	2019	2020	2021	In % 2021	2020 – 2021	% t.o.v. 2020
Anzegem	108	203	232	239	3,5	+ 7	+ 3,0
Avelgem	184	202	204	216	3,2	+ 12	+ 5,9
Deerlijk	60	80	88	94	1,4	+ 6	+ 6,8
Dentergem	17	22	86	124	1,8	+ 38	+ 44,2
Harelbeke	74	146	142	164	2,4	+ 22	+ 15,5
Ingelmunster	60	20	34	24	0,4	- 10	- 29,4
Izegem	177	268	284	301	4,4	+ 17	+ 6,0
Kortrijk	1 778	1 939	1 991	2 029	29,9	+ 38	+ 1,9
Kuurne	53	49	59	77	1,1	+ 18	+ 30,5
Ledegegem	0	8	20	28	0,4	+ 8	+ 40,0
Lendelede	6	4	4	0	0,0	- 4	- 100,0
Menen	103	149	168	180	2,7	+ 12	+ 7,1
Meulebeke	70	70	60	60	0,9	+ 0	+ 0,0
Moorslede	109	103	107	117	1,7	+ 10	+ 9,3
Oostrozebeke	12	43	43	40	0,6	- 3	- 7,0
Roeselare	666	702	691	644	9,5	- 47	- 6,8
Spiere-Helkijn	10	20	22	22	0,3	+ 0	+ 0,0
Waregem	364	335	283	269	4,0	- 14	- 4,9
Wervik	100	139	145	151	2,2	+ 6	+ 4,1
Wevelgem	222	205	202	158	2,3	- 44	- 21,8
Wielsbeke	88	80	90	90	1,3	+ 0	+ 0,0
Zwevegem	100	230	270	356	5,2	+ 86	+ 31,9
Deinze	733	875	927	738	10,9	- 189	- 20,4
De Pinte	239	254	338	262	3,9	- 76	- 22,5
Nazareth	186	194	192	180	2,7	- 12	- 6,3
Sint-Martens-Latem	121	116	110	116	1,7	+ 6	+ 5,5
Zulte	52	60	68	108	1,6	+ 40	+ 58,8
<b>Bedden</b>	<b>5 692</b>	<b>6 516</b>	<b>6 860</b>	<b>6 787</b>	<b>100,0</b>	<b>- 73</b>	<b>- 1,1</b>

Bron: Westtoer, Toerisme Oost-Vlaanderen en Toerisme Vlaanderen



# VRAAG

Leiestreek 2020 – 2021





## Logiesvorm

### Aankomsten

Logiesvorm	2015	2019	2020	2021	In % 2021	2020 – 2021	% t.o.v. 2020
Hotels	197 933	215 055	92 369	126 928	64,2	+ 34 559	+ 37,4
Jeugdlogies	31 339	32 688	9 840	14 876	7,5	+ 5 036	+ 51,2
B&B's	17 186	26 422					
Vakantiecentra	(bij jeugdlogies)						
Kamergerelateerd logies		10 225	22 723	41 978	21,2	+ 19 255	+ 84,7
Kortkampeerplaatsen	9 057						
Huurvakantiewoningen		11 225	6 502	13 777	7,0	+ 7 275	+ 111,9
<b>Aankomsten</b>	<b>255 515</b>	<b>295 615</b>	<b>131 434</b>	<b>197 559</b>	<b>100,0</b>	<b>+ 66 125</b>	<b>+ 50,3</b>

### Overnachtingen

Logiesvorm	2015	2019	2020	2021	In % 2021	2020 – 2021	% t.o.v. 2020
Hotels	347 479	379 320	184 603	230 883	55,7	+ 46 280	+ 25,1
Jeugdlogies	99 263	96 248	43 854	54 778	13,2	+ 10 924	+ 24,9
B&B's	31 113	46 946					
Vakantiecentra	(bij jeugdlogies)						
Kamergerelateerd logies		41 124	50 123	86 592	20,9	+ 36 469	+ 72,8
Kortkampeerplaatsen	24 272						
Huurvakantiewoningen		33 130	23 033	41 911	10,1	+ 18 878	+ 82,0
<b>Overnachtingen</b>	<b>502 127</b>	<b>596 768</b>	<b>301 613</b>	<b>414 164</b>	<b>100,0</b>	<b>+ 112 551</b>	<b>+ 37,3</b>

### Gemiddelde verblijfsduur

Logiesvorm	2015	2019	2020	2021	In % 2021	2020 – 2021	% t.o.v. 2020
Hotels	1,8	1,8	2,0	1,8	-	-	-
Jeugdlogies	3,2	2,9	4,5	3,7	-	-	-
B&B's	1,8	1,8					
Vakantiecentra	(bij jeugdlogies)						
Kamergerelateerd logies		4,0	2,2	2,1	-	-	-
Kortkampeerplaatsen	2,7						
Huurvakantiewoningen		3,0	3,5	3,0	-	-	-
<b>Overnachtingen</b>	<b>2,0</b>	<b>2,0</b>	<b>2,3</b>	<b>2,1</b>	<b>-</b>	<b>-</b>	<b>-</b>

Bron: FOD Economie

## Herkomst commercieel verblijfstoerisme

### Aankomsten

Herkomst	2015	2019	2020	2021	In % 2021	2020 – 2021	% t.o.v. 2020
België	131 873	165 398	81 427	132 052	66,8	+ 50 625	+ 62,2
Nederland	33 720	39 432	18 353	25 781	13,0	+ 7 428	+ 40,5
Duitsland	33 886	27 553	10 237	13 808	7,0	+ 3 571	+ 34,9
Frankrijk	17 229	21 036	8 562	10 682	5,4	+ 2 120	+ 24,8
Verenigd Koninkrijk	14 716	12 224	2 098	1 514	0,8	- 584	- 27,8
Overige	24 091	29 972	10 757	13 722	6,9	+ 2 965	+ 27,6
<b>Aankomsten</b>	<b>255 515</b>	<b>295 615</b>	<b>131 434</b>	<b>197 559</b>	<b>100,0</b>	<b>+ 66 125</b>	<b>+ 50,3</b>

### Overnachtingen

Herkomst	2015	2019	2020	2021	In % 2021	2020 – 2021	% t.o.v. 2020
België	256 383	331 095	176 312	269 489	65,1	+ 93 177	+ 52,8
Nederland	57 601	65 786	33 133	46 779	11,3	+ 13 646	+ 41,2
Duitsland	65 043	58 024	23 237	31 376	7,6	+ 8 139	+ 35,0
Frankrijk	25 620	36 925	13 235	16 988	4,1	+ 3 753	+ 28,4
Verenigd Koninkrijk	29 387	26 375	4 887	4 166	1,0	- 721	- 14,8
Overige	68 093	78 563	50 809	45 366	11,0	- 5 443	- 10,7
<b>Overnachtingen</b>	<b>502 127</b>	<b>596 768</b>	<b>301 613</b>	<b>414 164</b>	<b>100,0</b>	<b>+ 112 551</b>	<b>+ 37,3</b>

### Gemiddelde verblijfsduur

Herkomst	2015	2019	2020	2021	In % 2021	2020 – 2021	% t.o.v. 2020
België	1,9	2,0	2,2	2,0	-	-	-
Nederland	1,7	1,7	1,8	1,8	-	-	-
Duitsland	1,9	2,1	2,3	2,3	-	-	-
Frankrijk	1,5	1,8	1,5	1,6	-	-	-
Verenigd Koninkrijk	2,0	2,2	2,3	2,8	-	-	-
Overige	2,8	2,6	4,7	3,3	-	-	-
<b>Gemiddelde verblijfsduur</b>	<b>2,0</b>	<b>2,0</b>	<b>2,3</b>	<b>2,1</b>	<b>-</b>	<b>-</b>	<b>-</b>

Bron: FOD Economie

## Doel commercieel verblijfstoerisme

### Aankomsten

Doel	2015	2019	2020	2021	In % 2021	2020 – 2021	% t.o.v. 2020
Vakantie	162 527	172 847	75 102	126 820	64,2	+ 51 718	+ 68,9
Zaken	92 988	122 768	56 332	70 739	35,8	+ 14 407	+ 25,6
<b>Aankomsten</b>	<b>255 515</b>	<b>295 615</b>	<b>131 434</b>	<b>197 559</b>	<b>100,0</b>	<b>+ 66 125</b>	<b>+ 50,3</b>

### Overnachtingen

Doel	2015	2019	2020	2021	In % 2021	2020 – 2021	% t.o.v. 2020
Vakantie	308 221	356 581	167 894	265 028	64,0	+ 97 134	+ 57,9
Zaken	193 906	240 187	133 719	149 136	36,0	+ 15 417	+ 11,5
<b>Overnachtingen</b>	<b>502 127</b>	<b>596 768</b>	<b>301 613</b>	<b>414 164</b>	<b>100,0</b>	<b>+ 112 551</b>	<b>+ 37,3</b>

### Gemiddelde verblijfsduur

Doel	2015	2019	2020	2021	In % 2021	2020 – 2021	% t.o.v. 2020
Vakantie	1,9	2,1	2,2	2,1	-	-	-
Zaken	2,1	2,0	2,4	2,1	-	-	-
<b>Gemiddelde verblijfsduur</b>	<b>2,0</b>	<b>2,0</b>	<b>2,3</b>	<b>2,1</b>	<b>-</b>	<b>-</b>	<b>-</b>

Bron: FOD Economie

De opsplitsing tussen vakantie en zaken (conferentie/congressen/seminaries en andere beroepsdoeleinden) is gebaseerd op de cijfers die de logiesuitbaters doorgeven aan FOD Economie.



## Spreiding commercieel verblijfstoerisme

### Aankomsten

Maand	2015	2019	2020	2021	In % 2021	2020 – 2021	% t.o.v. 2020
Januari	13 810	17 144	17 695	5 090	2,6	- 12 605	- 71,2
Februari	17 662	20 287	23 305	7 346	3,7	- 15 959	- 68,5
Maart	19 762	23 179	8 646	8 046	4,1	- 600	- 6,9
April	23 428	26 276	-	8 979	-	-	-
Mei	24 044	27 406	-	11 211	-	-	-
Juni	22 683	27 128	8 171	15 047	7,6	+ 6 876	+ 84,2
Juli	24 819	25 895	20 410	27 586	14,0	+ 7 176	+ 35,2
Augustus	22 036	28 157	15 492	28 058	14,2	+ 12 566	+ 81,1
September	26 350	28 079	14 992	25 617	13,0	+ 10 625	+ 70,9
Oktober	24 336	26 776	10 779	26 357	13,3	+ 15 578	+ 144,5
November	20 796	24 240	4 762	20 417	10,3	+ 15 655	+ 328,7
December	15 789	21 048	4 957	13 805	7,0	+ 8 848	+ 178,5
<b>Aankomsten</b>	<b>255 515</b>	<b>295 615</b>	<b>131 434</b>	<b>197 559</b>	<b>100,0</b>	<b>+ 66 125</b>	<b>+ 50,3</b>
% jul / aug commercieel logies	18,3	18,3	27,3	28,2	-	-	-

### Overnachtingen

Maand	2015	2019	2020	2021	In % 2021	2020 – 2021	% t.o.v. 2020
Januari	27 105	33 097	35 436	10 818	2,6	- 24 618	- 69,5
Februari	33 262	38 084	44 495	14 681	3,5	- 29 814	- 67,0
Maart	36 356	45 957	19 535	19 420	4,7	- 115	- 0,6
April	46 643	53 970	-	20 005	-	-	-
Mei	43 983	50 774	-	22 227	-	-	-
Juni	39 469	50 574	18 652	29 205	7,1	+ 10 553	+ 56,6
Juli	64 373	66 748	57 488	74 136	17,9	+ 16 648	+ 29,0
Augustus	50 304	62 922	40 364	64 059	15,5	+ 23 695	+ 58,7
September	46 613	54 630	30 670	47 699	11,5	+ 17 029	+ 55,5
Oktober	46 280	52 745	24 203	47 409	11,4	+ 23 206	+ 95,9
November	39 160	47 099	11 454	38 824	9,4	+ 27 370	+ 239,0
December	28 579	40 168	11 102	25 681	6,2	+ 14 579	+ 131,3
<b>Overnachtingen</b>	<b>502 127</b>	<b>596 768</b>	<b>301 613</b>	<b>414 164</b>	<b>100,0</b>	<b>+ 112 551</b>	<b>+ 37,3</b>
% jul / aug commercieel logies	22,8	21,7	32,4	33,4	-	-	-

Bron: FOD Economie

## Verblijfstoeristen per logiesvorm – detail naar herkomst

### Hotels

Herkomst	2015	2019	2020	2021	In % 2021	2020 – 2021	% t.o.v. 2020
België	88 963	112 003	51 013	74 299	58,5	+ 23 286	+ 45,6
Nederland	28 098	30 905	15 122	20 112	15,8	+ 4 990	+ 33,0
Duitsland	32 047	23 908	9 019	12 112	9,5	+ 3 093	+ 34,3
Frankrijk	14 995	16 660	6 884	7 927	6,2	+ 1 043	+ 15,2
Verenigd Koninkrijk	13 341	8 846	1 558	1 172	0,9	- 386	- 24,8
Overige	20 489	22 733	8 773	11 306	8,9	+ 2 533	+ 28,9
Aankomsten	197 933	215 055	92 369	126 928	100,0	+ 34 559	+ 37,4

### Jeugdlogies

Herkomst	2015	2019	2020	2021	In % 2021	2020 – 2021	% t.o.v. 2020
België	29 169	29 310	9 462	13 926	93,6	+ 4 464	+ 47,2
Nederland	610	645	160	310	2,1	+ 150	+ 93,8
Duitsland	251	208	13	56	0,4	+ 43	+ 330,8
Frankrijk	253	582	37	186	1,3	+ 149	+ 402,7
Verenigd Koninkrijk	84	330	44	5	0,0	- 39	- 88,6
Overige	972	1 613	124	393	2,6	+ 269	+ 216,9
Aankomsten	31 339	32 688	9 840	14 876	100,0	+ 5 036	+ 51,2

### Huurvakantiewoningen

Herkomst	2015	2019	2020	2021	In % 2021	2020 – 2021	% t.o.v. 2020
België	-	5 894	4 623	11 039	80,1	+ 6 416	+ 138,8
Nederland	-	1 254	502	1 182	8,6	+ 680	+ 135,5
Duitsland	-	552	202	447	3,2	+ 245	+ 121,3
Frankrijk	-	774	351	531	3,9	+ 180	+ 51,3
Verenigd Koninkrijk	-	1 371	144	150	1,1	+ 06	+ 4,2
Overige	-	1 380	680	428	3,1	- 252	- 37,1
Aankomsten	-	11 225	6 502	13 777	100,0	+ 7 275	+ 111,9

### B&B's, vakantiecentra, kamergelateerd logies en kortkampeerplaatsen

Herkomst	2015	2019	2020	2021	In % 2021	2020 – 2021	% t.o.v. 2020
België	-	18 191	16 329	32 788	78,1	+ 16 459	+ 100,8
Nederland	-	6 628	2 569	4 177	10,0	+ 1 608	+ 62,6
Duitsland	-	2 885	1 003	1 193	2,8	+ 190	+ 18,9
Frankrijk	-	3 020	1 290	2 038	4,9	+ 748	+ 58,0
Verenigd Koninkrijk	-	1 677	352	187	0,4	- 165	- 46,9
Overige	-	4 246	1 180	1 595	3,8	+ 415	+ 35,2
<b>Aankomsten</b>	-	<b>36 647</b>	<b>22 723</b>	<b>41 978</b>	<b>100,0</b>	<b>+ 19 255</b>	<b>+ 84,7</b>

Bron: FOD Economie

## Verblijfstoeristen per herkomst – detail naar logiesvorm

### België

Logiesvorm	2015	2019	2020	2021	In % 2021	2020 – 2021	% t.o.v. 2020
Hotels	88 963	112 003	51 013	74 299	56,3	+ 23 286	+ 45,6
Jeugdlogies	29 169	29 310	9 462	13 926	10,5	+ 4 464	+ 47,2
B&B's	9 856	14 574					
Vakantiecentra	(bij jeugdlogies)						
Kamergerelateerd logies		3 617	16 329	32 788	24,8	+ 16 459	+ 100,8
Kortkampeerplaatsen	3 885						
Huurvakantiewoningen		5 894	4 623	11 039	8,4	+ 6 416	+ 138,8
<b>Aankomsten</b>	<b>131 873</b>	<b>165 398</b>	<b>81 427</b>	<b>132 052</b>	<b>100,0</b>	<b>+ 50 625</b>	<b>+ 62,2</b>

### Buitenland

Logiesvorm	2015	2019	2020	2021	In % 2021	2020 – 2021	% t.o.v. 2020
Hotels	108 970	103 052	41 356	52 629	80,3	+ 11 273	+ 27,3
Jeugdlogies	2 170	3 378	378	950	1,5	+ 572	+ 151,3
B&B's	7 330	11 848					
Vakantiecentra	(bij jeugdlogies)						
Kamergerelateerd logies		6 608	6 394	9 190	14,0	+ 2 796	+ 43,7
Kortkampeerplaatsen	5 172						
Huurvakantiewoningen		5 331	1 879	2 738	4,2	+ 859	+ 45,7
<b>Aankomsten</b>	<b>123 642</b>	<b>130 217</b>	<b>50 007</b>	<b>65 507</b>	<b>100,0</b>	<b>+ 15 500</b>	<b>+ 31,0</b>

### Nederland

Logiesvorm	2015	2019	2020	2021	In % 2021	2020 – 2021	% t.o.v. 2020
Hotels	28 098	30 905	15 122	20 112	78,0	+ 4 990	+ 33,0
Jeugdlogies	610	645	160	310	1,2	+ 150	+ 93,8
B&B's	2 243	3 601					
Vakantiecentra	(bij jeugdlogies)						
Kamergerelateerd logies		3 027	2 569	4 177	16,2	+ 1 608	+ 62,6
Kortkampeerplaatsen	2 769						
Huurvakantiewoningen		1 254	502	1 182	4,6	+ 680	+ 135,5
<b>Aankomsten</b>	<b>33 720</b>	<b>39 432</b>	<b>18 353</b>	<b>25 781</b>	<b>100,0</b>	<b>+ 7 428</b>	<b>+ 40,5</b>

## Duitsland

Logiesvorm	2015	2019	2020	2021	In % 2021	2020 – 2021	% t.o.v. 2020
Hotels	32 047	23 908	9 019	12 112	87,7	+ 3 093	+ 34,3
Jeugdlogies	251	208	13	56	0,4	+ 43	+ 330,8
B&B's	1 179	2 095	1 003	1 193	8,6	+ 190	+ 18,9
Vakantiecentra	(bij jeugdlogies)	790					
Kamergerelateerd logies	409	552					
Kortkampeerplaatsen							
Huurvakantiewoningen		202	447	3,2	+ 245	+ 121,3	
<b>Aankomsten</b>	<b>33 886</b>	<b>27 553</b>	<b>10 237</b>	<b>13 808</b>	<b>100,0</b>	<b>+ 3 571</b>	<b>+ 34,9</b>

## Frankrijk

Logiesvorm	2015	2019	2020	2021	In % 2021	2020 – 2021	% t.o.v. 2020
Hotels	14 995	16 660	6 884	7 927	74,2	+ 1 043	+ 15,2
Jeugdlogies	253	582	37	186	1,7	+ 149	+ 402,7
B&B's	1 581	2 148	1 290	2 038	19,1	+ 748	+ 58,0
Vakantiecentra	(bij jeugdlogies)	872					
Kamergerelateerd logies	400	774					
Kortkampeerplaatsen							
Huurvakantiewoningen		351	531	5,0	+ 180	+ 51,3	
<b>Aankomsten</b>	<b>17 229</b>	<b>21 036</b>	<b>8 562</b>	<b>10 682</b>	<b>100,0</b>	<b>+ 2 120</b>	<b>+ 24,8</b>

## Verenigd Koninkrijk

Logiesvorm	2015	2019	2020	2021	In % 2021	2020 – 2021	% t.o.v. 2020
Hotels	13 341	8 846	1 558	1 172	77,4	- 386	- 24,8
Jeugdlogies	84	330	44	5	0,3	- 39	- 88,6
B&B's	532	957	352	187	12,4	- 165	- 46,9
Vakantiecentra	(bij jeugdlogies)	720					
Kamergerelateerd logies	759	1 371					
Kortkampeerplaatsen							
Huurvakantiewoningen		144	150	9,9	+ 06	+ 4,2	
<b>Aankomsten</b>	<b>14 716</b>	<b>12 224</b>	<b>2 098</b>	<b>1 514</b>	<b>100,0</b>	<b>- 584</b>	<b>- 27,8</b>



## Overige

Logiesvorm	2015	2019	2020	2021	In % 2021	2020 – 2021	% t.o.v. 2020
Hotels	20 489	22 733	8 773	11 306	82,4	+ 2 533	+ 28,9
Jeugdlogies	972	1 613	124	393	2,9	+ 269	+ 216,9
B&B's	1 795	3 047	1 180	1 595	11,6	+ 415	+ 35,2
Vakantiecentra (bij jeugdlogies)		1 199					
Kamergelateerd logies	835						
Kortkampeerplaatsen							
Huurvakantiewoningen		1 380	680	428	3,1	- 252	- 37,1
Aankomsten	24 091	29 972	10 757	13 722	100,0	+ 2 965	+ 27,6

Bron: FOD Economie

## Bruto kamerbezettingsgraad

### Hotels

Maand	2015	2019	2020	2021
Januari	39	52	52	14
Februari	43	58	55	20
Maart	48	58	24	25
April	58	65	5	20
Mei	56	58	10	22
Juni	54	64	23	34
Juli	52	51	35	46
Augustus	41	54	28	49
September	63	72	36	60
Oktober	64	66	31	55
November	52	62	17	51
December	41	51	16	30
<b>Bruto kamerbezettingsgraad hotels</b>	<b>51</b>	<b>59</b>	<b>28</b>	<b>36</b>
<b>Aantal hotels in steekproef</b>	<b>33</b>	<b>35</b>	<b>36</b>	<b>27</b>

### B&B's

Maand	2015	2019	2020	2021
Januari	-	23	24	8
Februari	-	29	28	12
Maart	-	28	14	11
April	-	34	0	15
Mei	-	32	0	19
Juni	-	36	17	24
Juli	-	28	26	32
Augustus	-	29	25	36
September	-	40	24	31
Oktober	-	33	18	25
November	-	28	8	22
December	-	23	10	16
<b>Bruto kamerbezettingsgraad B&amp;B's</b>	<b>-</b>	<b>30</b>	<b>16</b>	<b>21</b>
<b>Aantal B&amp;B's in steekproef</b>	<b>-</b>	<b>52</b>	<b>53</b>	<b>53</b>

Bron: Westtoer

## Bezoekers aan musea en attracties

Type	2015	2019	2020	2021	In % 2021	2020 – 2021	% t.o.v. 2020
West-Vlaamse Leiestreek	57 437	101 516	37 782	77 262	66,6	+39 480	+104,5
Oost-Vlaamse Leiestreek	43 797	52 005	49 091	38 665	33,4	-10 426	-21,2
Aantal bezoekers attracties/musea	101 234	153 521	86 873	115 927	100,0	+29 054	+33,4
Aantal attracties/musea in steekproef	15	17	17	17	-	-	-

Bron: Westtoer en Bezoekersbarometer Toerisme Vlaanderen

Volgende attracties en musea werden opgenomen:

**Oost-Vlaanderen:** Kasteel Ooidonk, Museum Dhondt-Dhaenens, Museum van Deinze en de Leiestreek, Roger Raveelmuseum, Museum Gevaert-Minne, Museum Gust De Smet (in 2015 tijdelijk gesloten voor renovatie), Tuinen Ooidonk.

**West-Vlaanderen:** Brouwerij Rodenbach, Kortrijk 1302, Museum Eperon d'Or (open sinds maart 2016 met de collecties van het vroegere Borstelmuseum en het vroegere Schoeiselmuseum), Nationaal Tabaksmuseum, Provinciaal museum Stijn Streuvels 'Het Lijsternest', Texture, KOERS - museum van de wielersport (vroegere Wielermuseum, in 2015 tijdelijk gesloten voor renovatie), André Demetshuis, Jukeboxmuseum (gesloten eind juni 2017), Museum Stoom en Stroom, Stadsmuseum 't Schippershof.

## Recreatieve fietsers op het fietsnetwerk

Maand	2019	2020	2021	In % 2021	2020 – 2021	% t.o.v. 2020
Januari	66 700	93 700	76 600	0,0	-17 100	-18,2
Februari	138 400	75 900	116 900	5,8	+41 000	+54,0
Maart	135 700	195 400	172 000	8,6	-23 400	-12,0
April	188 400	376 500	189 100	9,4	-187 400	-49,8
Mei	186 800	387 600	198 200	9,9	-189 400	-48,9
Juni	237 700	287 100	253 600	12,6	-33 500	-11,7
Juli	238 800	279 000	231 200	11,5	-47 800	-17,1
Augustus	254 400	300 400	234 100	11,7	-66 300	-22,1
September	181 600	254 000	252 600	12,6	-1 400	-0,6
Oktober	114 400	120 100	126 200	6,3	+6 100	+5,1
November	83 700	143 700	88 400	4,4	-55 300	-38,5
December	79 300	82 400	69 800	3,5	-12 600	-15,3
Aantal recreatieve fietsers	1 905 900	2 595 800	2 008 700	100,0	-587 100	-22,6

Bron: Westtoer

## Aankomsten commercieel verblijfstoerisme per gemeente

Gemeenten	2015	2019	2020	2021	In % 2021	2020 – 2021	% t.o.v. 2020
Anzegem	2 994	4 515	1 756	3 483	1,8	+ 1 727	+ 98,3
Avelgem	3 203	3 642	1 923	2 700	1,4	+ 777	+ 40,4
Deerlijk	*	5 258	2 340	3 718	1,9	+ 1 378	+ 58,9
Dentergem	1 154	1 549	950	3 580	1,8	+ 2 630	+ 276,8
Harelbeke	*	1 856	477	1 986	1,0	+ 1 509	+ 316,4
Ingelmunster	1 697	*	1 024	1 509	0,8	+ 485	+ 47,4
Izegem	5 626	11 009	5 393	8 156	4,1	+ 2 763	+ 51,2
Kortrijk	122 963	128 713	53 129	74 554	37,7	+ 21 425	+ 40,3
Kuurne	*	*	401	803	0,4	+ 402	+ 100,2
Ledegem	0	*	*	313	0,2	-	-
Lendelede	*	*	*	*	-	-	-
Menen	5 102	5 672	3 165	4 579	2,3	+ 1 414	+ 44,7
Meulebeke	*	*	*	*	-	-	-
Moorslede	3 430	3 439	1 519	2 397	1,2	+ 878	+ 57,8
Oostrozebeke	*	*	544	833	0,4	+ 289	+ 53,1
Roeselare	34 999	47 127	18 034	23 462	11,9	+ 5 428	+ 30,1
Spiere-Helkijn	*	*	*	*	-	-	-
Waregem	9 826	5 858	2 952	3 077	1,6	+ 125	+ 4,2
Wervik	1 790	2 551	1 114	2 238	1,1	+ 1 124	+ 100,9
Wevelgem	5 570	9 080	3 849	6 394	3,2	+ 2 545	+ 66,1
Wielsbeke	2 689	770	984	1 726	0,9	+ 742	+ 75,4
Zwevegem	3 325	3 581	3 561	6 165	3,1	+ 2 604	+ 73,1
Deinze	6 994	12 955	6 379	12 237	6,2	+ 5 858	+ 91,8
De Pinte	6 645	6 948	*	3 343	1,7	-	-
Nazareth	*	*	11 078	*	-	-	-
Sint-Martens-Latem	12 085	13 744	*	9 035	4,6	-	-
Zulte	*	*	*	*	-	-	-
<b>Aankomsten</b>	<b>255 515</b>	<b>295 615</b>	<b>131 434</b>	<b>197 559</b>	<b>100,0</b>	<b>+ 66 125</b>	<b>+ 50,3</b>

Bron: FOD Economie

\* deze cijfers zijn vertrouwelijk

## Overnachtingen commercieel verblijfstoerisme per gemeente

Gemeenten	2015	2019	2020	2021	In % 2021	2020 – 2021	% t.o.v. 2020
Anzegem	10 335	15 284	5 301	12 340	3,0	+ 7 039	+ 132,8
Avelgem	8 975	11 115	6 097	7 795	1,9	+ 1 698	+ 27,8
Deerlijk	*	8 251	3 999	6 352	1,5	+ 2 353	+ 58,8
Dentergem	2 389	3 441	1 831	7 223	1,7	+ 5 392	+ 294,5
Harelbeke	*	4 983	1 497	5 556	1,3	+ 4 059	+ 271,1
Ingelmunster	3 817	*	2 138	3 080	0,7	+ 942	+ 44,1
Izegem	11 333	21 021	9 663	15 389	3,7	+ 5 726	+ 59,3
Kortrijk	228 632	239 863	114 574	149 244	36,0	+ 34 670	+ 30,3
Kuurne	*	*	2 403	5 139	1,2	+ 2 736	+ 113,9
Ledegegem	0	*	*	692	0,2	-	-
Lendelede	*	*	*	*	-	-	-
Menen	10 671	11 283	6 641	8 520	2,1	+ 1 879	+ 28,3
Meulebeke	*	*	*	*	-	-	-
Moorslede	9 527	8 629	4 574	6 769	1,6	+ 2 195	+ 48,0
Oostrozebeke	*	*	1 479	2 239	0,5	+ 760	+ 51,4
Roeselare	62 648	85 864	39 344	47 032	11,4	+ 7 688	+ 19,5
Spiere-Helkijn	*	*	*	*	-	-	-
Waregem	22 255	15 723	14 851	6 908	1,7	- 7 943	- 53,5
Wervik	5 789	5 962	2 561	5 199	1,3	+ 2 638	+ 103,0
Wevelgem	11 682	17 864	9 629	14 492	3,5	+ 4 863	+ 50,5
Wielsbeke	4 136	2 280	2 680	3 214	0,8	+ 534	+ 19,9
Zwevegem	7 217	7 097	7 812	18 052	4,4	+ 10 240	+ 131,1
Deinze	22 050	45 933	23 274	31 097	7,5	+ 7 823	+ 33,6
De Pinte	18 230	20 619	*	11 362	2,7	-	-
Nazareth	*	*	18 170	*	-	-	-
Sint-Martens-Latem	17 811	19 603	*	12 631	3,0	-	-
Zulte	*	*	*	*	-	-	-
<b>Overnachtingen</b>	<b>502 127</b>	<b>596 768</b>	<b>301 613</b>	<b>414 164</b>	<b>100,0</b>	<b>+ 112 551</b>	<b>+ 37,3</b>

Bron: FOD Economie

\* deze cijfers zijn vertrouwelijk





**Westtoer apb**

Koning Albert I laan 120  
8200 Sint-Michiels (Brugge)  
Tel. +32 50 30 55 00  
Fax +32 50 30 55 90  
info@westtoer.be  
corporate.westtoer.be/nl/kenniscentrum

Gegevens uit deze uitgave mogen openbaar gemaakt worden mits uitdrukkelijke bronvermelding.



westtoer 

west-vlaanderen  
de gedreven provincie

